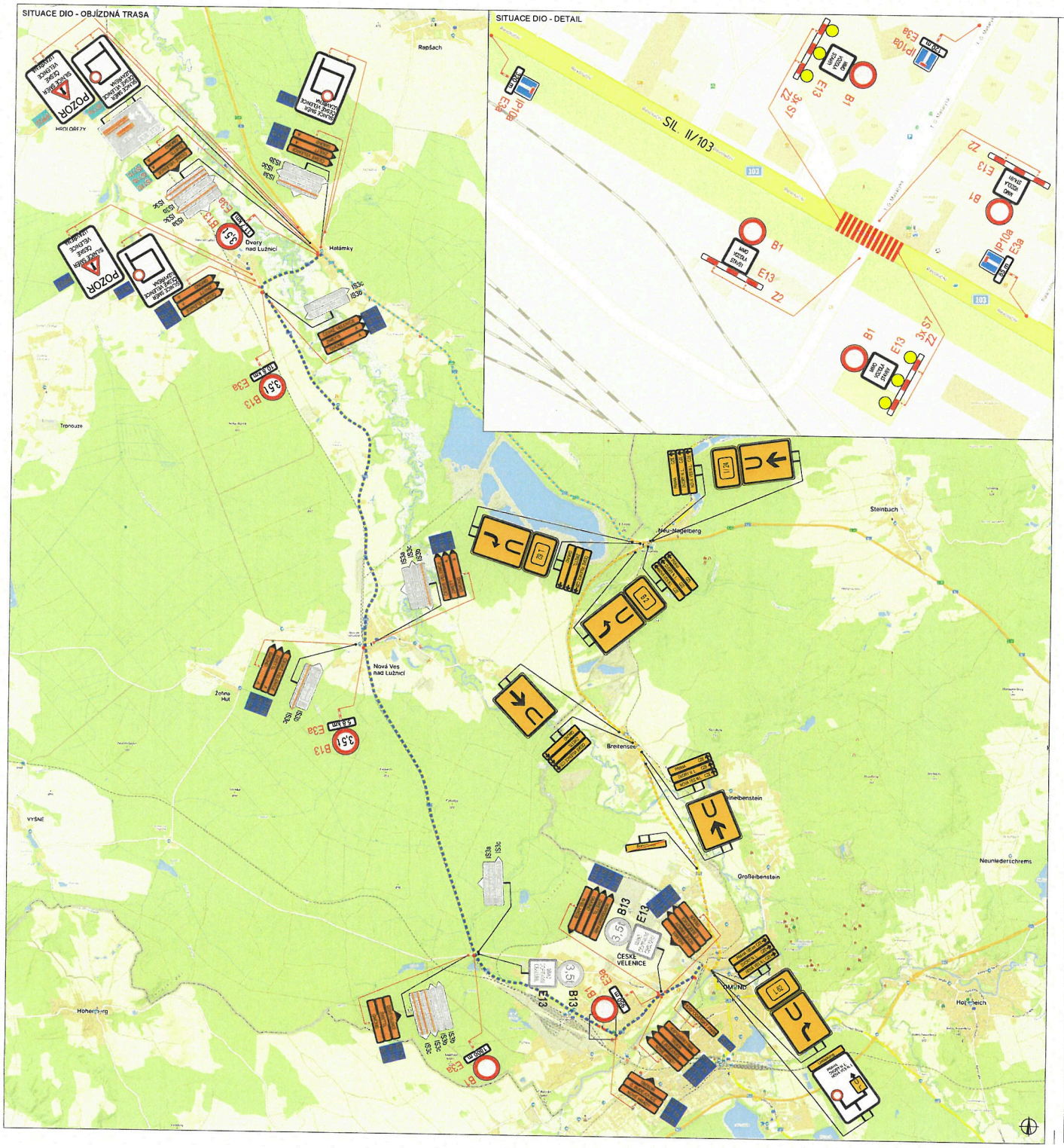

16.4.2025

MTR 6604/2025 PK

MĚSTSKÝ ÚŘAD
379 01 TŘEBOŇ
-36-

LEGENDA

- TRVALÉ SVISLÉ DOPRAVNÍ ZNAČENÍ
- DOČASNĚ ZNEPLATNĚNÉ TRVALÉ DOPRAVNÍ ZNAČENÍ
- NAVRŽENÉ PŘECHODNÉ DOPRAVNÍ ZNAČENÍ
- NAVRŽENÉ PŘECHODNÉ DOPRAVNÍ ZNAČENÍ - STANOVÍ KRAJSKÝ ÚŘAD
- NAVRŽENÉ PŘECHODNÉ DOPRAVNÍ ZNAČENÍ - STANOVÍ ORP - TŘEBOŇ
- NAVRŽENÉ PŘECHODNÉ DOPRAVNÍ ZNAČENÍ - RAKOUSKÁ STRANA
- UZAVŘENÝ ÚSEK
- OBJÍZDNÁ TRASA - SIL. I. TŘÍDY - STANOVÍ KRAJSKÝ ÚŘAD
- OBJÍZDNÁ TRASA - SIL. II. TŘÍDY - STANOVÍ ORP TŘEBOŇ
- OBJÍZDNÁ TRASA - RAKOUSKÁ STRANA

INSTALACE PŘECHODNÉHO DOPRAVNÍHO ZNAČENÍ BUDE PROVEDENO DLE PRAVIDEL TP 65 A TP 66 A TP 133

PLATNOST DOKUMENTACE

V ..... dne	V ..... dne	V ..... dne

ZODPOVĚDNÝ PROJEKTANT:	Richard Peška		VYZNAČ
VYPRACOVAL:	Tereza Buchtelíková		
KONTROLOVAL:	Richard Peška		
NÁZEV STAVBY: ČESKÉ VELENICE - NOVOSTAVBA OBSLUŽNÉ KOMUNIKACE - SO. B - KANALIZACE - VÝJEZDY STAVBY okr. Jindřichův Hradec, kr. Jihočeský	ČÍSLO ZAKÁZKY:	154/2024	
	DATUM:	09/2024	
	FORMÁT:	-	
OBSAH: Situace dopravně-inženýrských opatření	MĚŘÍTKO:	1:1	ČÍSLO PŘÍLOHY: 1.1 / SOUPRAVA:
	ÚČEL:	RDS	